I-O DATA

DVR-iE シリーズ

DVD±R/RW セットアップガイド

133629-01

本製品のセットアップ作業を説明しています。手順にしたがって作業を行ってください。

本製品の「基本操作」、「困った時には」などについては、添付CD-ROM内のオンラインマニュアルをご覧ください。

オンラインマニュアルの起動方法

①「DVD Pro ツールズコレクション」CD-ROMをドライブに挿入します。
②メニューから[オンラインマニュアルを読む]ボタンをクリックします。
※オンラインマニュアル以外でも弊社ホームページ(http://www.iodata.jp/support/)にてQ&Aを用意しております。
本製品が正常に動作しない場合はそちらもご覧ください。

※図は実際とは多少異なる場合があります。

1 内容物を確認しよう

☐ ドライブ(1台)

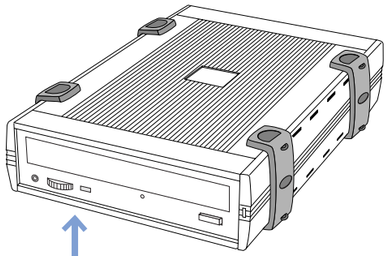

■ユーザー登録とサポートソフトのダウンロードについて

ここにシリアル番号をメモしてください。

シリアル番号は本製品に貼られているシールに「AAA0000000aa」のように印字してあります。
※Aは英字、0は数字、aaは英数字(下線付き)となります。

●シリアル番号は、ユーザー登録の際に必要です。
http:www.iodata.jp/regist/
弊社ホームページよりサポートソフトをダウンロードする際にも必要な場合があります。
http:www.iodata.jp/lib/

☐ **IEEE 1394 ケーブル**(1本)

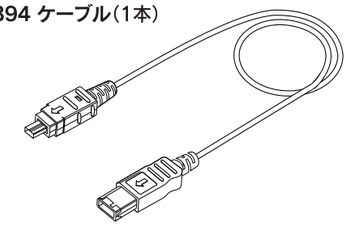

☐ **ACアダプタ**(1個)

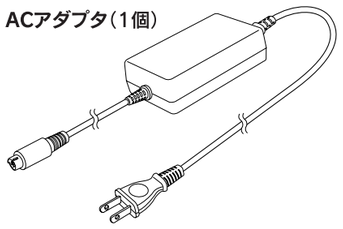

☐ DVD Pro ツールズコレクション (CD-ROM:1枚)
☐ Ulead ソフトウェアCD(CD-ROM:1枚)
☐ はじめにお読みください(1枚)

☑ DVD±R/RWセットアップガイド(本書)
☐ ハードウェア保証書(1枚)
☐ Ulead製品「ユーザー登録カード」(1枚)

2 つなぐ ●ドライブをパソコンに接続します。

❶ パソコンの電源を入れます。
❷ 図のようにケーブルをつなぎます。

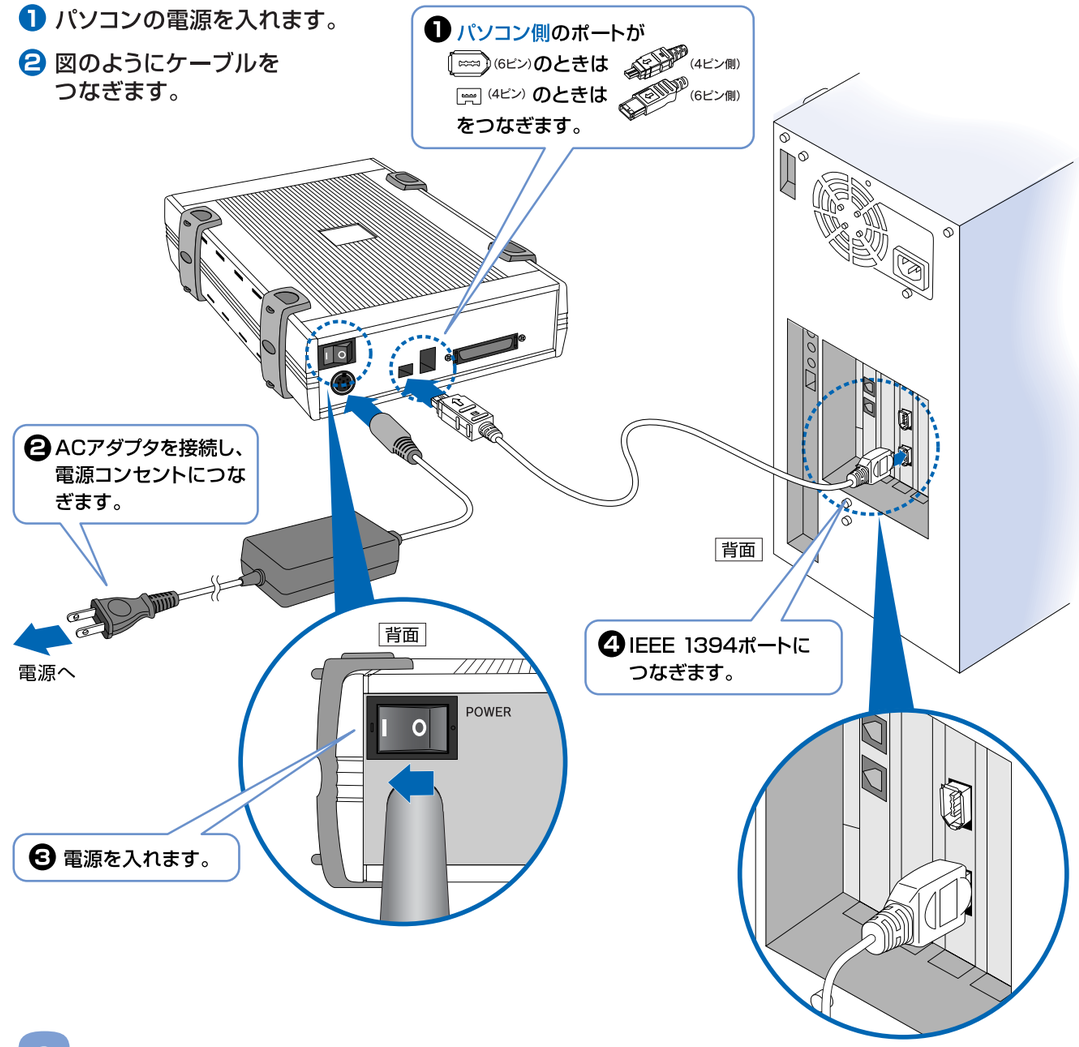

3 確認する ●本製品が正常に使えるかを確認します。

[マイコンピュータ]を開き、CD-ROMのアイコンが追加されていることを確認します。
アイコンが追加されていれば、ドライブを使うことができます。

追加されたアイコン

▼Windows XPの場合



▼Windows XP以外の場合



こんな時には…

アイコンが追加されていない

[表示]メニューの[最新の情報に更新]をクリックしてみてください。

裏へ続く

4 DVD Pro ツールズコレクション CD-ROMを使う

「DVD Pro ツールズコレクション」CD-ROMには以下のソフトウェアが収録されています。用途に応じてインストールしてください。
※Windows XP/2000で収録されているソフトウェアをお使いの場合には、管理者権限でログオンしてください。

社 名	ソフトウェア名	用 途
B.H.A	B's Recorder GOLD5 BASIC	データをDVDやCDに書き込んだり、音楽CDを作成できるCD/DVDライティングソフトウェアです。 ※他のライティングソフトウェアやCD-ROMドライブを高速化するソフトウェアがインストールされている場合は削除してください。
B.H.A	B's CLiP	DVD+RW/-RWやCD-RWをフロッピーやMOのように扱うことができるUDFパケットライトソフトウェアです。
CyberLink	PowerDVD XP	パソコンでDVDビデオを見るためのDVDプレーヤーソフトウェアです。
Adobe	AcrobatReader	各ソフトウェアに付属しているPDFマニュアルを読むためのソフトウェアです。
I-O DATA	オンライン マニュアル	「基本操作」や「DVDビデオの作り方」、「困った時には」を説明しています。

●インストール方法

1. Windows XP/2000でお使いの場合は、管理者権限でログオンします。
2. 「DVD Pro ツールズコレクション」CD-ROMを本製品にセットします。
   自動でメニューが表示されます。メニューが表示されない場合は、CD-ROMの［Autorun］（［Autorun.exe］）を起動してください。
3. ［インストールをする］ボタンをクリックし、使用したいソフトウェアのボタンをクリックします。
4. 画面の指示にしたがって、インストールします。
   インストール中にそれぞれ下記のシリアル番号/CD-Keyが自動的に入力されます。

シリアル番号/CD-Key

●GOLD5 BASIC：　　●PowerDVD：
●B's CLiP　：

5. メニュー画面を終了するには［EXIT］ボタンをクリックします。

注意 B's Recorder GOLD5 + B's CLiP5を使用する際のご注意

使用方法の詳細についてはオンラインマニュアルをご覧ください。各ソフトウェアをインストール後、［スタート］メニューの［B.H.A］内に登録されます。

●省電力機能を無効（オフ）にしてください。無効（オフ）にしないで書き込みを行うと、書き込みに失敗する場合があります。

●マルチセッション（MULTISESSION：セッション単位でデータを追記することです。）記録したメディアの使用済み容量を知りたい場合は、［B's Recorder GOLD5］の［メディア］メニューの［情報］を選択してください。エクスプローラの［ファイル］メニューの［プロパティ］を選択すると表示される“使用領域”では、OSの仕様により最後のセッションの容量しか表示されません。

●一度でも書き込みに失敗したDVD+R/-R/CD-Rメディアは使用しないでください。正常に動作しない場合があります。また、書き込みに失敗したDVD+RW/-RW/CD-RWメディアは［B's Recorder GOLD5］を使用して、いったんデータを消去した後にご利用ください。

●いったん、［B's Recorder GOLD5］と本製品で書き込みを行ったメディアに追記する場合は、必ず［B's Recorder GOLD5］と本製品を使用してください。また、いったん［B's CLiP5］と本製品で書き込みを行ったメディアに追記する場合は、必ず［B's CLiP5］と本製品を使用してください。
（一度、B's CLiP5で使用したDVD+RW/-RW/CD-RWメディアをB's Recorder GOLD5で書き込む場合は、標準消去で完全に消去してください。）

●本製品からオーディオキャプチャを行う際にノイズが発生する場合は、読み込み速度を落としてください。

●ハードディスクにいったんデータを書き込んでから、メディアへの書き込みを行う場合、書き込むファイルと同じサイズの空き容量がハードディスク上に必要です。

●エラー回避機能のチェックを外さないでください。
（ドライブによって機能の名称が異なります。）
《B's Recorder GOLD5の場合》
「環境設定」→「ドライブ設定」→「高度なドライブ設定」で、“転送速度エラー回避機能”をONにしてください。
※エラー回避機能が常時ONになっているドライブでは、「高度なドライブ設定」のボタンは表示されません。

●CD-ROMドライブを読み込み元ドライブとして使用する場合の注意
B's Recorder GOLD5が対応していないCD-ROMドライブ※の場合は、読み込み元ドライブ（コピー元）としてご利用いただくことができません。その場合は本製品を読み込み元ドライブとしてご利用ください。
※㈱ビー・エイチ・エーへ対応の有無をお問い合わせください。

●音楽データを書き込んだCD-R/RWメディアを再生するには、再生するCDプレーヤーがCD-R/RWメディアに対応している必要があります。

●HDDバックアップ機能について
バックアップしたCDを使用してHDDを元に戻すときは、本製品以外のMS-DOSで認識可能なCD-ROMドライブが必要です。
また、DVD+R/+RW/-R/-RWでバックアップした場合は、DVD+R/+RW/-R/-RWに対応したMS-DOSで認識可能なDVD-ROMドライブが必要です。

注意 PowerDVDを使用する際のご注意

●本製品のリージョンコードは、出荷時状態で“2”に設定されています。リージョンコードを変更した場合は、動作の保証を致しかねます。
●本製品添付のPowerDVD XPはドルビーヘッドホンに対応しておりません。

5 Uleadソフトウェアを使う

UleadソフトウェアCDには以下のソフトウェアが収録されています。用途に応じてインストールしてください。
※Windows XP/2000で収録されているソフトウェアをお使いの場合には、管理者権限でログオンしてください。

ソフトウェア名	用 途
Ulead VIDEOSTUDIO 6 SE	ステップにしたがって、映像のキャプチャ（取り込み）から編集までできるビデオ編集ソフトウェアです。
DVD MovieWriter 2 SE	DVDタイトルの作成からメディアへの書き込みまでができるオーサリングソフトウェアです。
Ulead PHOTOIMPACT 7 SE	静止画編集ソフトウェアです。加工した静止画は、DVDビデオに挿入するなどして使えます。
Ulead COOL 3D SE	3Dテキストアニメーションや特殊効果を作成できるソフトウェアです。 DVDビデオタイトルの作成などに便利です。

●インストール方法

1. Windows XP/2000でお使いの場合は、管理者権限でログオンします。
2. UleadソフトウェアCDを本製品にセットします。
   自動でメニューが表示されます。メニューが表示されない場合は、CD-ROMの［Setup］（［Setup.exe］）を起動してください。
3. 使用したいソフトウェアのボタンをクリックします。
4. 画面の指示にしたがって、インストールします。
5. メニュー画面を終了するには［EXIT］ボタンをクリックします。

注意
ここでは、各ソフトの使用方法については記述しておりません。使用方法については、オンラインマニュアルをご覧ください。
（オンラインマニュアルはPDF形式になっています。）

●VideoStudio 6.0 SEのオンラインマニュアル
［スタート］メニューの［Ulead VideoStudio 6］に登録されます。

●DVD MovieWriter 2.0 SEのオンラインマニュアル
［スタート］メニューの［Ulead DVD MovieWriter 2］に登録されます。

6 オンラインマニュアルを見る

オンラインマニュアルでは、DVDビデオの作り方や、基本操作を説明しています。

●インストールした場合（インストール方法については、［ 4.DVD Pro ツールズコレクションCD-ROMを使う］をご覧ください。）
［スタート］➡［プログラム］➡［I-O DATA］➡［DVD Pro ツールズコレクション for ××××××※］➡
［オンラインマニュアル］を順にクリックしてください。
※××××××は本製品の製品名が表示されます。

●CDから見る場合

1. 「DVD Pro ツールズコレクション」CD-ROMを本製品にセットします。
   自動でメニューが表示されます。メニューが表示されない場合は、CD-ROMの［Autorun］（［Autorun.exe］）を起動してください。
2. 「オンラインマニュアルを読む」ボタンをクリックします。