I·O DATA

HDA-iEシリーズ セットアップガイド for Windows

123991-01

使えるようにする

1 OSを起動します。

まだ本製品を接続しないでください

本製品は手順 3 になってから接続します。

●Windows XP/2000の場合

コンピュータの管理者（Administrator）グループに属するユーザーでログオンしてください。

2 Windows 98 SEの場合のみ、OSのアップデート作業をします。

❶サポートソフトをCD-ROMドライブに挿入します。

自動的にサポートソフトメニューが表示されます。

❷［Windows 98 SEのアップデート］をクリックします。

アップデートが始まります。画面の指示に従ってください。

こんな時には…

サポートソフトメニューが表示されない場合

① マイコンピュータを開きます。
② 下記の順にダブルクリックします。
※ xxxには数字（バージョン）が入ります。



3 本製品を接続します。

❶IEEE 1394ケーブルを、IEEE 1394ポートにまっすぐ接続します。

❷添付のACアダプタを使って、ハードディスクと電源コンセントを接続します。

❸本製品の電源スイッチをONにします。

※本製品の電源ランプは、接続と同時に点灯します。

❹ハードディスクにケーブルを接続します。

本製品の電源ランプが点灯します。「新しいハードウェア」画面が表示されます。しばらくお待ちいただくと、画面は自動的に消えます。

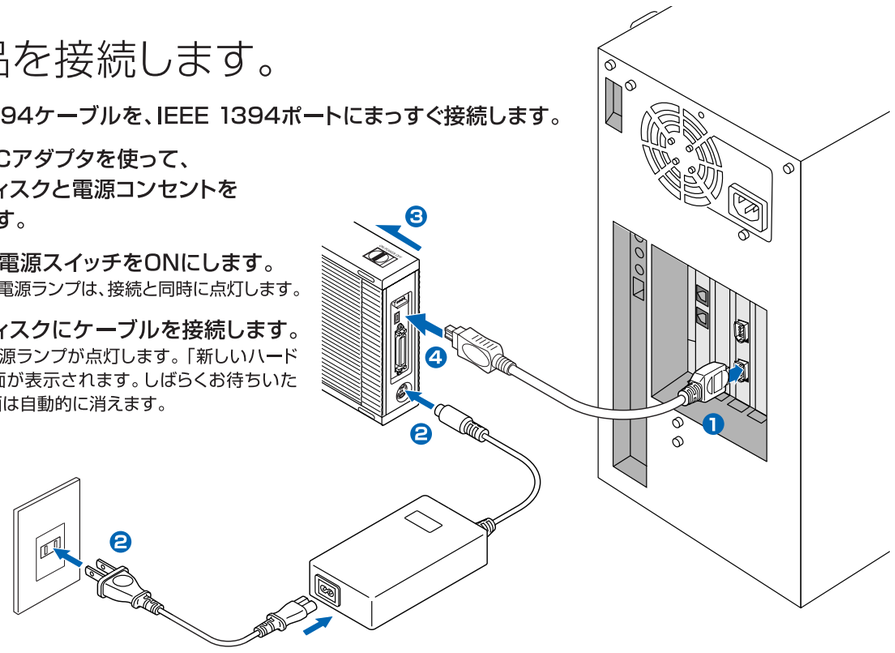

4 確認します。

ハードディスクのアイコンが増えていることを確認します。

これが本製品のアイコンです。本製品は使えるようになりました。



こんな時には…

本製品のアイコンがない

●本製品の接続をご確認ください。
●接続するIEEE 1394ポートを変えてみてください。
●［マイコンピュータ］の［表示］→［最新の情報に更新］をクリックしてみてください。

サポートソフトメニューについて

サポートソフトを挿入したときに表示される「サポートソフトメニュー」には、【困った時には】などの情報もあります。ぜひご覧ください。サポートソフトメニューが表示されない場合は、左の「サポートソフトメニューが表示されない場合」をご覧ください。

基本操作

●本製品を使う上での操作について説明します。

【接続する】

本製品はいつでも接続することができます。手順 3 を参照し、本製品を接続してください。

【取り外す】



❶タスクトレイのリムーバブルツールをクリックします。

❷本製品の表示をクリックします。

本製品の表示をクリックします。
複数の取り外し可能な機器を接続している場合は、ドライブ文字で判断してください。

❸メッセージを確認します。

● Windows XPの場合



● Windows 2000/Me/98 SEの場合

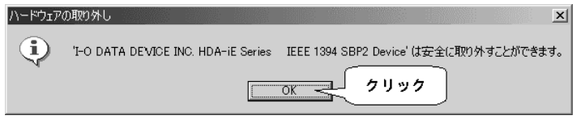

❹本製品を取り外します。

こんな時には…

「取り外しができない」という内容のメッセージが表示された

使っているソフトウェアをすべて終了してから、本手順を行ってください。

※同じメッセージが表示されたら、パソコンの電源を切ってから取り外してください。

画面内の文字について

Windowsによって異なります。操作手順は変わりませんので、そのまま操作を行ってください。

I·O DATA

HDA-iEシリーズ セットアップガイド for Mac OS

123991-01

使えるようにする

1 OSを起動します。

まだ本製品を接続しないでください
本製品は手順 **4** になってから接続します。

2 本製品以外のFireWire機器をできるだけ取り外します。

3 Mac OS 9の場合のみ、下の作業を行います。

❶「機能拡張マネージャ」を開きます。
 ➡［コントロールパネル］➡［機能拡張マネージャ］をクリックします。

❷［File Exchange］を無効にします（［×］を外す）。

❸［再起動］ボタンをクリックします。
 Mac OSが再起動します。



4 本製品を接続します。

❶FireWireケーブルを、FireWireポートにまっすぐ接続します。

❷添付のACアダプタを使って、ハードディスクと電源コンセントを接続します。

❸本製品の電源スイッチをONにします。
 ※本製品の電源ランプは、接続と同時に点灯します。

❹ハードディスクにケーブルを接続します。
 本製品の電源ランプが点灯します。

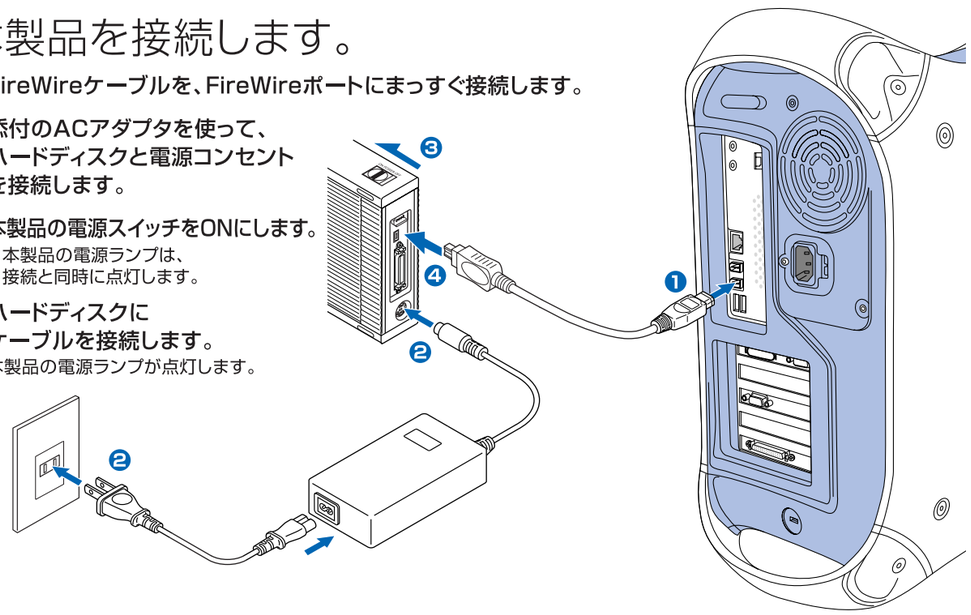

5 初期化します。

Mac OS X 10.1～10.2.1

❶「ディスクユーティリティ（Disk Utility）」を起動します。

Mac OS X 10.2～10.2.1の場合

［起動ボリューム］➡［アプリケーション］➡［ユーティリティ］➡［ディスクユーティリティ］を開きます。

Mac OS X 10.1～10.1.5の場合

初期化画面が表示されますので、［初期化］ボタンをクリックします。

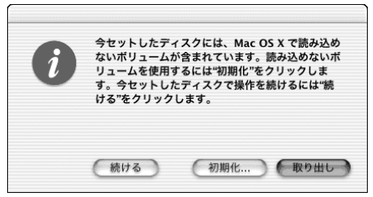

こんな時には…

初期化画面が表示されない

●初期化画面が表示されるまで時間がかかる場合があります。もう数分お待ちください。
●初期化画面は表示されてからしばらく経つと消えてしまいます。可能性がある場合は、一度抜き差ししてください。

❷本製品を選びます。

本製品の見分け方
［情報］タブに下のように表示されます。
接続バス：FireWire

❸［パーティション］タブをクリックします。

❹初期化の設定を行います。
- **ボリュームの方式：1パーティション**
- **フォーマット：Mac OS拡張**

❺［パーティション（OK）］ボタンをクリックします。

❻［パーティション］ボタンをクリックします。
 初期化が始まります。

Mac OS 9.1～9.2.2

❶ 右の画面が表示されたことを確認します。

❷「名前」に本製品に付ける名前を入力します。

❸「フォーマット」を［Mac OS拡張］に設定します。

❹［初期化］ボタンをクリックします。
 本製品の初期化が始まります。

❺ 手順 **3** を参考に「File Exchange」を有効にします（［×］を付ける）。



基本操作

●本製品を使う上での操作について説明します。

【接続する】本製品はいつでも接続することができます。手順 **4** を参照し、本製品を接続してください。

【取り外す】❶本製品のボリュームをゴミ箱に捨てます。

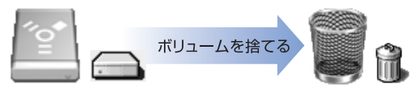

❷本製品をFireWireポートから取り外します。

サポートソフトメニューについて

【困った時には】などの情報があります。ぜひご覧ください。

開き方
❶サポートソフトを挿入します。
 自動的にサポートソフトの中身が表示されます。
 ※表示されない場合は［HDA_IE_xxx］をダブルクリックして開いてください。
❷「menu.htm」を開いてください。





