STEP 1 ドライバをインストールします。

ここではまだ本製品を挿入しないでください。

下記の作業は、無線LAN PCカードをパソコンに挿入しない状態で行います。
無線LAN PCカードの接続は、下記の作業の後に行います。
※無線LAN PCカードを挿入してしまった場合は、オンラインマニュアルの[困ったときには]をご覧ください。

1. Windowsを起動します。
   Windows XP/2000の場合は、管理者権限またはAdministrators権限のあるユーザーでログインします。
   ※起動中のアプリケーションをすべて終了してください。
2. WN-G54/CB2サポートソフトCD-ROMをCD-ROMドライブにセットします。
3. メニュー画面が表示されますので[インストールする]➡[ドライバ]をクリックします。



4. 表示された画面にて順に[インストール]➡[次へ]➡[次へ]➡[終了]をクリックします。



5. Windows Me/98SEの場合は、以下の画面が表示される場合があります。[はい]をチェックして[OK]ボタンをクリックします。



注意 この画面が表示された場合は、無線LAN PCカード装着時にWindows CD-ROMの挿入を要求されます。無線LAN PCカード装着時にWindows CD-ROMをお手元にご用意ください。

6. 内容を確認して、CD-ROMを取り出し、[はい]をクリックします。

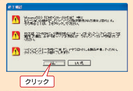

7. 無線LAN PCカードを、PCカードスロットの奥までしっかりと挿入します。
   ※PCカードスロットの位置は、お使いのパソコンによって異なります。パソコンの取扱説明書をご覧ください。
8. お使いのOSのコースへお進みください。

Windows 2000、Windows XPの人は、「Step2:インストール追加作業」へ、
Windows Me、Windows 98SEの人は、「Step3:インストール状態を確認します」へ
ここをめくって進んでね。





株式会社 アイ・オー・データ機器

146930-01

I·O DATA



無線LAN PCカード
WN-G54/CB2
かんたんセットアップガイド

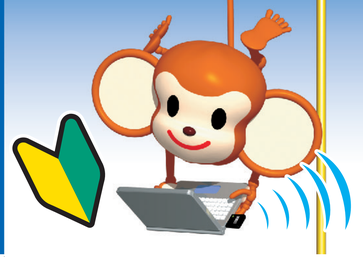

セットアップを始める前に

1 製品の内容を確認してください

IEEE802.11g/b無線LAN PCカード
WN-G54/CB2



ユーザー登録やサポートソフトのダウンロードについて

ユーザー登録をする際や、弊社ホームページよりサポートソフトをダウンロードする際にシリアル番号が必要な場合があります。シリアル番号は本製品に貼られているシールに印字されている12桁の英数字です。(例:ABC1234567ZX)

▼ここにシリアル番号をメモしてください。

●ユーザー登録 http://www.iodata.jp/regist
●サポートソフトのダウンロード http://www.iodata.jp/lib/

サポートソフト (CD-ROM)



必ずお読みください WN-G54/CB2



ハードウェア保証書

かんたんセットアップガイド (本書)

2 お使いのパソコンを確認してください

パソコンにPCカードスロット(CardBus対応)とCD-ROMドライブがあることを確認してください。 ※PCカードスロットが無い場合は、無線LAN PCカードは使えません。

ご注意

- 無線LAN PCカードは、ワイヤレスでご利用になるクライアントパソコンに装着します。クライアントパソコン以外でのご利用で生じた損害、トラブルに関しては、弊社は一切の責任を負いかねますので、あらかじめご了承ください。
- 無線LAN PCカードをインストールする前に、無線アクセスポイント(またはルータ)の取扱説明書を参照してあらかじめ設置しておいてください。
- 本紙に記載されているSSIDは、ESS-IDと同じ意味です。
- 無線LAN PCカードは本紙によってセットアップができるため、冊子のマニュアルは添付しておりません。より詳しい設定方法や取りはずし方については、WN-G54/CB2サポートソフトCD-ROMに収録されているWNシリーズオンラインマニュアルをご覧ください。

STEP 2 インストール追加作業 (Windows 2000、Windows XPの方のみ)

Windows 2000の場合

以下の画面が表示されますが、問題はありません。[はい]をクリックしてください。



Windows XPの場合

以下の画面が表示されますが、問題はありません。[次へ]➡[続行]➡[完了]をクリックしてください。



STEP 3 インストール状態を確認します。

Windows Me Windows 98SE の場合

[マイコンピュータ]を右クリックし[プロパティ]をクリックします。

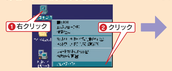

[システムのプロパティ]が表示されますので[デバイスマネージャ]タブをクリックし、[種類別に表示]で[ネットワークアダプタ]をダブルクリックします。



4 ここを確認

Windows 2000 の場合

[マイコンピュータ]を右クリックし[プロパティ]をクリックします。

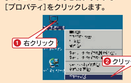

[システムのプロパティ]画面が表示されますので、[ハードウェア]タブをクリックして[デバイスマネージャ]をクリックします。



※画面はWindows XPの場合です。

[デバイスマネージャ]画面で[ネットワークアダプタ]をダブルクリックします。



2 ここを確認

Windows XP の場合

[スタート]をクリックし[マイコンピュータ]を右クリックして[プロパティ]をクリックします。





ここを確認

[ネットワークアダプタ]の下に[I-O DATA WN-G54/CB2 WirelessLAN Adapter]と表示されていることを確認します。
その頭に[!]マークが表示されていないことも確認します。
確認できたら[OK]ボタンをクリックして画面を閉じます。



注意

- [I-O DATA WN-G54/CB2 Wireless LAN Adapter]が無い場合は…
- 頭に[!]マークがある場合は…
- オンラインマニュアルの[困ったときには]をご覧ください。

STEP 4 ユーティリティをインストールします。



1. WN-G54/CB2サポートソフトCD-ROMをCD-ROMドライブにセットします。
2. メニュー画面から[インストールする]➡[ユーティリティ(クイックコネクト)]をクリックします。
3. 画面の指示にしたがってインストールしてください。以上でユーティリティ(以下クイックコネクトと呼びます)のインストールは終了です。CD-ROMを取り出してください。

参考 Windows XP/2000でインストールに失敗した場合は、管理者権限またはAdministrators権限のあるユーザでログインしていないことが考えられます。
管理者権限またはAdministrators権限のあるユーザでログインしてインストールしてください。



STEP 5 アクセスポイントと通信する。

1. アクセスポイントの電源が入っていることを確認します。
   注意 アクセスポイントのSSID(ESS-ID)を変更した場合は、初期の[必ずお読みください]をご覧ください。
2. 本製品を装着したパソコンの電源を入れます。
   本製品のランプが点灯/点滅することを確認してください。
   注意 ランプが消灯している場合は…➡オンラインマニュアルの[困ったときには]をご覧ください。
3. クイックコネクトを起動します。
   [スタート]➡[すべてのプログラム]([プログラム])➡[I-O DATA 無線LAN]➡[クイックコネクト]を順にクリックします。



4. [プロファイル設定]タブで、[設定ウィザード]ボタンをクリックします。

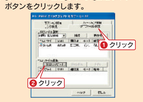

5. [プロファイル名]を入力し、[次へ]ボタンをクリックします。
   プロファイル名は半角文字100文字(全角文字50文字)までのお好きな名前を入力できます。(例:[会社][自宅]など)

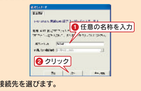

6. 接続先を選びます。

SSIDを通知しているアクセスポイントの場合

①[接続先自動検索]が選択されていることを確認します。
②確認したアクセスポイントのSSIDのを選択します。見つからない場合は、[再検索]ボタンをクリックします。
③[次へ]ボタンをクリックします。



SSIDを通知していないアクセスポイントの場合

①[手動設定]を設定します。
②[SSID]に、確認したアクセスポイントのSSIDを入力します。
③[キー下]で[インフラストラクチャ]を選択します。
④[次へ]ボタンをクリックします。

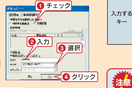

注意 接続先が見つからない場合は…➡オンラインマニュアルの[困ったときには]をご覧ください。

7. 暗号化設定をします。
   ①暗号化レベルを選択します。
   ②アクセスポイントで暗号化設定をしている場合は、暗号キーを入力します。
   ③[次へ]ボタンをクリックします。



[1]暗号化レベル

なし	暗号化は行いません。
64 bit	64 bitの暗号化を行います。
128bit	128bitの暗号化を行います。

[2]暗号化設定

入力するキー	暗号化するためのキーを、16進数(0～9またはA～F)の文字列を用いて入力します。(64bit:10文字、128bit:26文字)設定する値は、本製品と通信する機器と同じ値にする必要があります。 すでに設定済みの機器と通信する場合は、設定済み機器の暗号キーの値を確認し、入力してください。

注意 入力形式がASCIIの場合は…➡オンラインマニュアルをご覧ください。

8. 設定内容を確認し、[反映する]にチェックを付けて[作成]ボタンをクリックします。

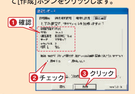

9. [完了ボタン]をクリックします。

