STEP 1 ドライバをインストールします

ここではまだ本製品を挿入しないでください。

下記の作業は、無線LAN PCカードをパソコンに挿入しない状態で行います。無線LAN PCカードの接続は、下記の作業の後に行います。
※無線LAN PCカードを挿入してしまった場合は、オンラインマニュアルの「困ったときには」をご覧ください。

1. Windowsを起動します。
   Windows XP/2000の場合は、管理者権限またはAdministrators権限のあるユーザーでログインします。
   ※起動中のアプリケーションをすべて終了してください。
2. WN-AG/CB3サポートソフトCD-ROMをCD-ROMドライブにセットします。
3. メニュー画面が表示されますので［インストールする］→［ドライバ］をクリックします。



4. 表示された画面で［インストール］をクリックします。



※このあと表示される注意の内容をご確認ください。

5. 「PCカードスロットに製品を挿してください」と表示されたら、本製品をパソコンのPCカードスロットに奥までしっかりと挿入します。
   ※PCカードスロットの位置はお使いのパソコンにより異なります。パソコンの取扱説明書をご覧ください。



6. インストール中に他の操作をしないでください。「インストールが終了しました」と表示されたら、［OK］ボタンをクリックします。



7. ［クイックインストーラを終了する］にチェックがついていることを確認して、［OK］ボタンをクリックします。

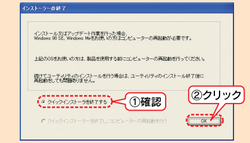



8. ココをめくって［STEP2］へ進んでね。

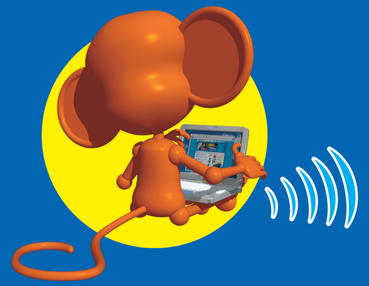

株式会社 アイ・オー・データ機器

M-MANU200055-01



I-O DATA

無線LAN PCカード

WN-AG/CB3

かんたんセットアップガイド

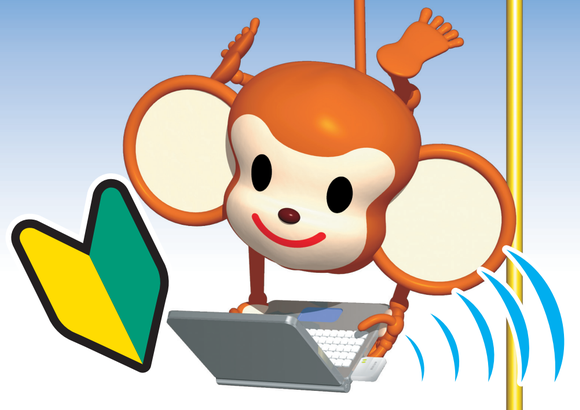

セットアップを始める前に



1 製品の内容を確認してください

IEEE802.11a/g/b無線LAN PCカード
WN-AG/CB3



ユーザー登録やサポートソフトのダウンロードについて

ユーザー登録をする際や、弊社ホームページよりサポートソフトをダウンロードする際にシリアル番号（S/N）が必要な場合があります。
シリアル番号（S/N）は本製品に貼られているシールに印字されている12桁の英数字です。（例:ABC1234567ZX）

▼ここにシリアル番号（S/N）をメモしてください。

●ユーザー登録　http://www.iodata.jp/regist
●サポートソフトのダウンロード　http://www.iodata.jp/lib/

サポートソフト（CD-ROM）



かんたんセットアップガイド（本書）



必ずお読みください（保証書付）



「2.4GHz帯の無線機器について」シール



2 お使いのパソコンを確認してください

パソコンにPCカードスロット（CardBus対応）とCD-ROMドライブがあることを確認してください。 ※PCカードスロットが無い場合は、無線LAN PCカードは使えません。

ご注意

●無線LAN PCカードは、無線LANをご利用になるパソコンへ挿入します。パソコン以外でのご利用で生じた損害、トラブルに関しては、弊社は一切の責任を負いかねますので、あらかじめご了承ください。
●無線LAN PCカードをインストールする前に、無線アクセスポイントの取扱説明書を参照して、あらかじめ設置をしておいてください。
●無線LAN PCカードは本紙によってセットアップができるため、冊子のマニュアルは添付しておりません。より詳しい設定方法や取り外し方については、WN-AG/CB3サポートソフトCD-ROMに収録されているWNシリーズオンラインマニュアルをご覧ください。
●省電力モード（スタンバイ、レジューム、ハイバネーション）には対応しておりません。

STEP 2 インストール状態を確認します

Windows XPの場合

［スタート］をクリックし［マイコンピュータ］を右クリックして［プロパティ］をクリックします。



［システムのプロパティ］画面が表示されますので、［ハードウェア］タブをクリックして［デバイスマネージャ］をクリックします。

■Windows XP SP1以前の場合

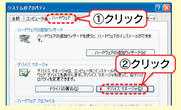

■Windows XP SP2の場合

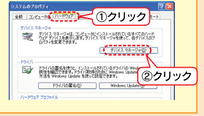

［デバイスマネージャ］画面で［ネットワークアダプタ］をダブルクリックします。

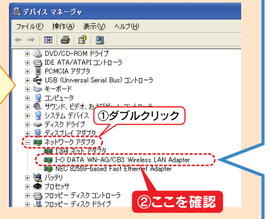

Windows 2000の場合

［マイコンピュータ］を右クリックし［プロパティ］をクリックします。

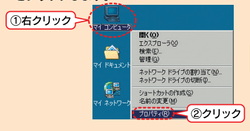

［システムのプロパティ］画面が表示されますので、［ハードウェア］タブをクリックして［デバイスマネージャ］をクリックします。

［デバイスマネージャ］画面で［ネットワークアダプタ］をダブルクリックします。

Windows Me/98 SEの場合

［マイコンピュータ］を右クリックし［プロパティ］をクリックします。

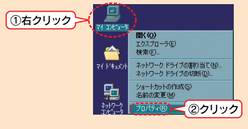

［システムのプロパティ］が表示されますので［デバイスマネージャ］タブをクリックし、［種類別に表示］で［ネットワークアダプタ］をダブルクリックします。

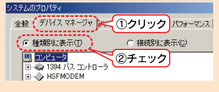

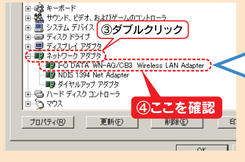



ここを確認

［ネットワークアダプタ］の下に［I-O DATA WN-AG/CB3 Wireless LAN Adapter］と表示されていることを確認します。
その頭に［!］マークが表示されていないことも確認します。確認できたら［OK］ボタンをクリックして画面を閉じて、STEP3へお進みください。



●［I-O DATA WN-AG/CB3 Wireless LAN Adapter］が無い場合は…
●頭に［!］マークがある場合は…
→オンラインマニュアルの［困ったときには］をご覧ください。

STEP 3 ユーティリティをインストールします



1. WN-AG/CB3サポートソフトCD-ROMをCD-ROMドライブにセットします。
2. メニュー画面から［インストールする］→［ユーティリティ（クイックコネクト）］をクリックします。
3. 画面の指示にしたがってインストールしてください。
以上でユーティリティ（以下クイックコネクトと呼びます）のインストールは終了です。CD-ROMを取り出してください。

注意 すでに他の弊社製WN-B11シリーズ設定ユーティリティをインストールしている場合は、本ユーティリティをインストールする前に削除しておいてください。（併用はできません。）

参考 Windows XP/2000でインストールに失敗した場合は、管理者権限またはAdministrators権限のあるユーザでログインしていないことが考えられます。管理者権限またはAdministrators権限のあるユーザでログインしてインストールしてください。

STEP 4 アクセスポイントと通信します

1. アクセスポイントの電源が入っていることを確認します。

注意 アクセスポイントのSSIDを変更した場合は…
→オンラインマニュアルをご覧ください。

2. 本製品を装着したパソコンの電源を入れます。本製品のランプが点灯/点滅することを確認してください。

注意 ランプが消灯している場合は…
→オンラインマニュアルの［困ったときには］をご覧ください。

3. クイックコネクトを起動します。
［スタート］→［すべてのプログラム］（［プログラム］）→［I-O DATA 無線LAN］→［クイックコネクト］を順にクリックします。

4. ［プロファイル設定］タブで、［設定ウィザード］ボタンをクリックします。

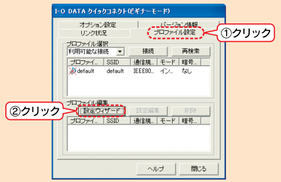

5. ［プロファイル名］を入力し、［利用したい通信規格］を選択して、［次へ］ボタンをクリックします。プロファイル名は半角文字100文字（全角文字50文字）までのお好きな名前を入力できます。（例：「会社」「自宅」など）

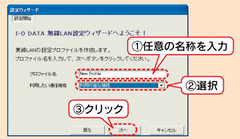

6. 接続先を選びます。
※弊社製アクセスポイントの場合は、［SSIDを通知しているアクセスポイント］です。

SSIDを通知しているアクセスポイントの場合

①［接続先自動検索］が選択されていることを確認します。
②確認したアクセスポイントのSSIDを選択します。見つからない場合は、［再検索］ボタンをクリックします。
③［次へ］ボタンをクリックします。

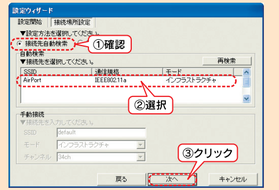

SSIDを通知していないアクセスポイントの場合

①［手動設定］を設定します。
②［SSID］に、確認したアクセスポイントのSSIDを入力します。
③［モード］で［インフラストラクチャ］を選択します。
④［次へ］ボタンをクリックします。

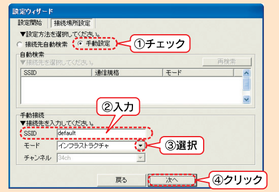

注意 接続先が見つからない場合は…
→オンラインマニュアルの［困ったときには］をご覧ください。

7. 暗号化設定をします。
①暗号化方法を選択します。
②アクセスポイントで暗号化設定をしている場合は、暗号キーを入力します。
③［次へ］ボタンをクリックします。

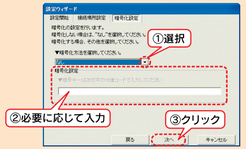

【1】暗号化方法

なし	暗号化は行いません。
WEP（64bit）	WEP64bitの暗号化を行います。
WEP（128bit）	WEP128bitの暗号化を行います。
WEP（152bit）	WEP152bitの暗号化を行います。
WPA-PSK（TKIP）	WPA-PSK（TKIP）の暗号化を行います。
WPA-PSK（AES）	WPA-PSK（AES）の暗号化を行います。

【2】暗号化設定

	WEPの場合	WPA-PSKの場合
入力するキー	暗号化するためのキーを、16進数（0～9またはA～Fの文字列）を用いて入力します。（64bit：10文字、128bit：26文字、152bit：32文字）	Pre Shared Key（事前共有キー）をASCII（半角英数文字）で入力します。（8～63文字）

※本製品と通信する機器と同じ値にする必要があります。
すでに設定済みの機器と通信する場合は、設定済み機器の暗号キーの値を確認し、入力してください。

注意 WEPを利用し、入力形式がASCIIの場合は…
→オンラインマニュアルの［3暗号化する］をご覧ください。

8. ［次へ］ボタンをクリックします。

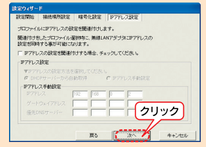

注意 ここで本製品のIPアドレスの設定を行う場合は…
→オンラインマニュアルをご覧ください。

9. 設定内容を確認し、［反映する］を選択して［作成］ボタンをクリックします。

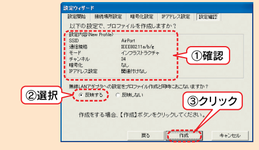

10. ［完了ボタン］をクリックします。

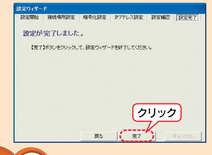

セットアップ完了!!
これでアクセスポイントと通信できます。

